

MINISTERO DELLE FINANZE
F. 109, mod. 496

MINISTERO DELLE FINANZE
DIREZIONE GENERALE DEL CATASTO E DEI SERVIZI TECNICI ERARIALI

NUOVO CATASTO EDILIZIO URBANO 32

(R. DECRETO-LEGE 13 APRILE 1985, N. 652)

Planimetria dell'immobile situato nel Comune di **PESCIA** Via **MAMMIANESE**
Ditta **CARTIERE CHECCHI GIOVACCHINO S.R.L.**
Allegata alla dichiarazione presentata all'Ufficio Tecnico Erariale di **PISTOIA**

Lire 200

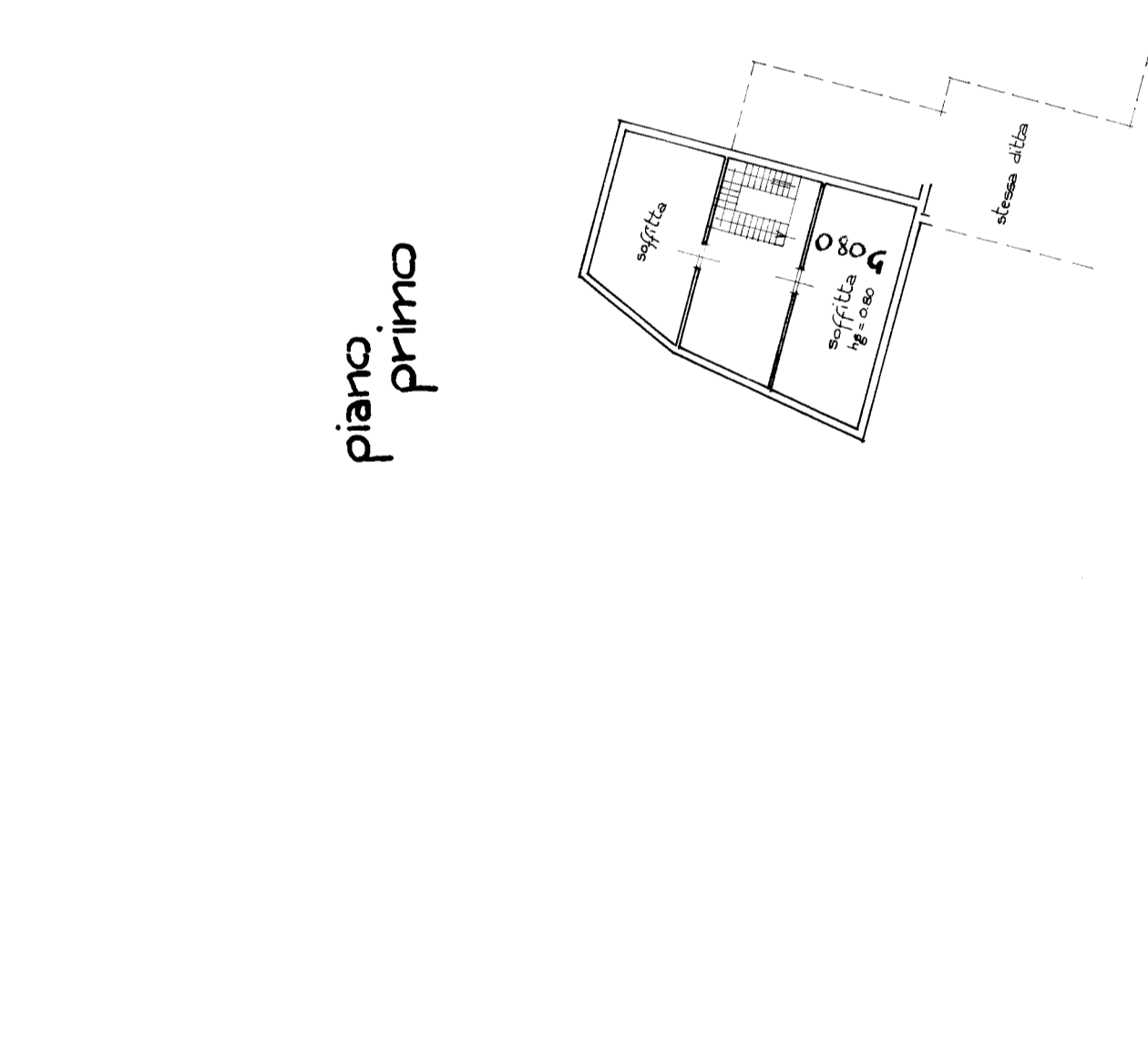
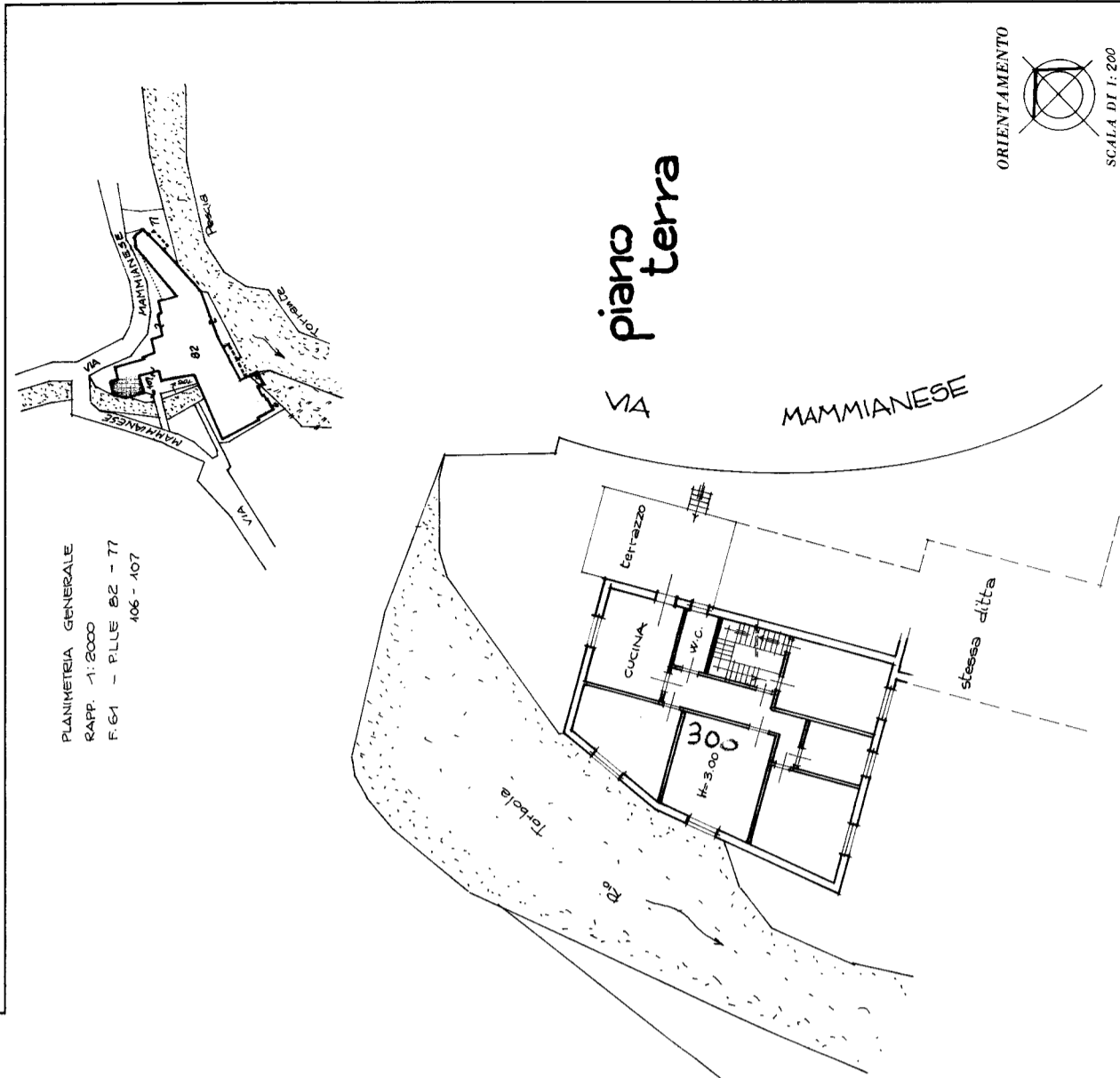

SPAZIO RISERVATO PER LE ANNOTAZIONI D'UFFICIO	
DATA	218
PROT. N°	

Compilata dal Geom.
ANGELI GIANCARLO
Iscritto all'Albo dei Geometri
della Provincia di Pistoia
DATA **25-3-1985**
Firma: *[Firma]*