

MODULARIO
F. - Cat. S. T. - 315



MINISTERO DELLE FINANZE
DIREZIONE GENERALE DEL CATASTO E DEI SERVIZI TECNICI ERARIALI

MOD. B (Nuovo Catasto Edilizio Urbano)

Lire
15

NUOVO CATASTO EDILIZIO URBANO

(R. DECRETO-LEGGE 13 APRILE 1939, N. 652)

Planimetria dell'immobile situato nel Comune di MASSA E COZZILE Via COLOMBO

Ditta BERTELLI GUILLEO D.A. S. CROCE SPARNO IL 29/4/2017 TAGLIAVALAMBIA MARIA GIORIA N. A. CASTELFRANCO DISTO IL 17/36 CAPORALI PARIS N. A. S. MINUATO IL 5/3/04

Allegata alla dichiarazione presentata all'Ufficio Tecnico Erariale di PISTOIA

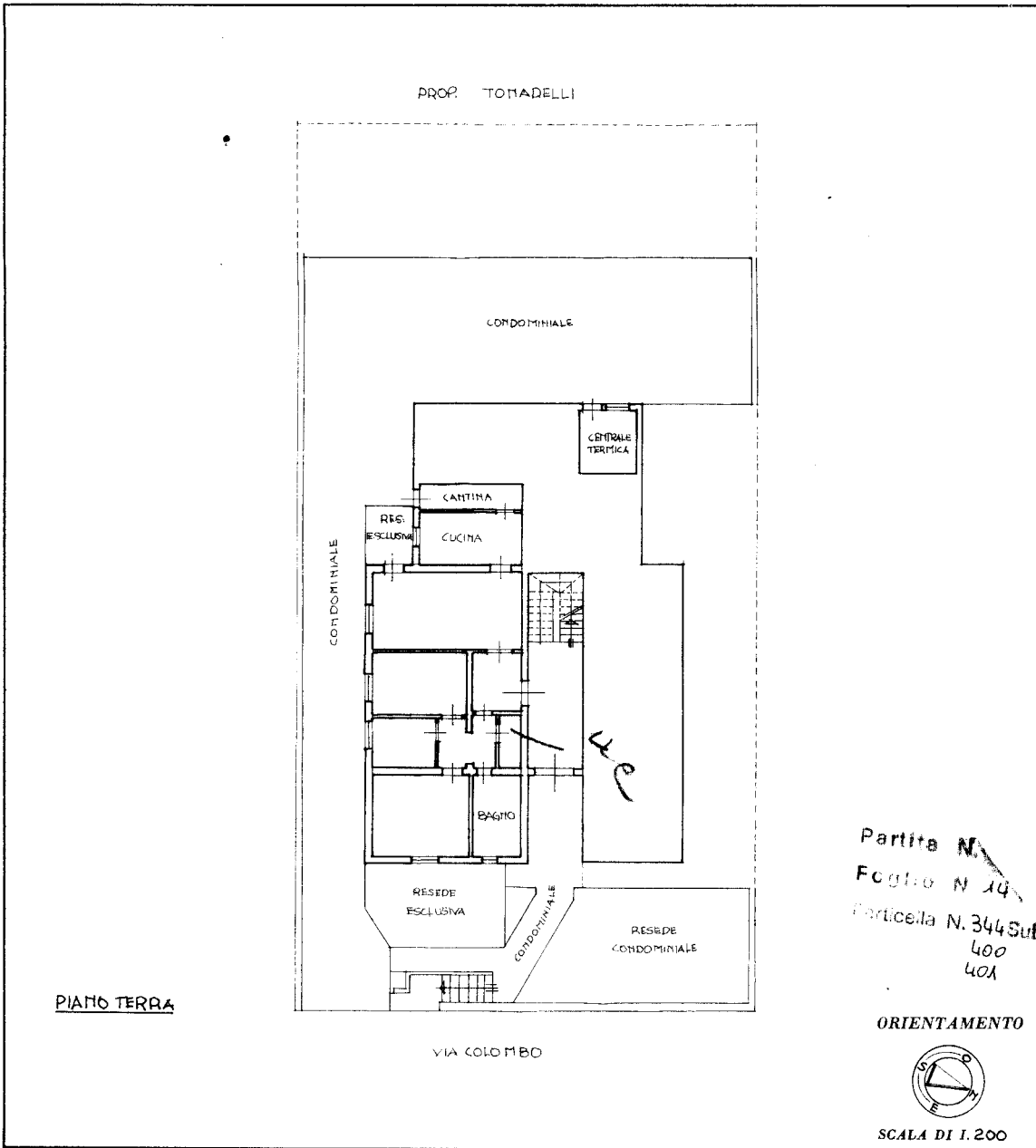

Partita N. /
Foglio N. 14 /
Particella N. 344 Sub 2
400
401

ORIENTAMENTO

SCALA DI 1.200

SPAZIO RISERVATO PER LE ANNOTAZIONI D'UFFICIO

DATA	10	24
PROT. N°		

145344-2
400
401

Compilata dal GEOM. ALFENO BIONDI
(Titolo, nome e cognome del tecnico)

Iscritto all'Albo dei GEOMETRI
della Provincia di PISTOIA

DATA 73

Firma:

Catasto dei Fabbricati - Situazione al 26/04/2021 - Comune di MASSA E COZZILE (F025) - < Foglio: 14 - Particella: 344 - Subalterno: 2 >
VIA CRISTOFORO COLOMBO n. 17 piano: T;

Ultima planimetria in atti