

MODULARIO
F. rig. / emf. 486



MINISTERO DELLE FINANZE
DIPARTIMENTO DEL TERRITORIO
CATASTO EDILIZIO URBANO (RDL 13-4-1939, n. 652)

MOD. AN (CEU)

LIRE
300

Planimetria di u.i.u. in Comune di CAPANNORI via PROVINCIALE DI MONTECARLO civ. SNC

COMUNE DI CAPANNORI
FG. 65 MAP. 483
SC. 4: 2000
NORD

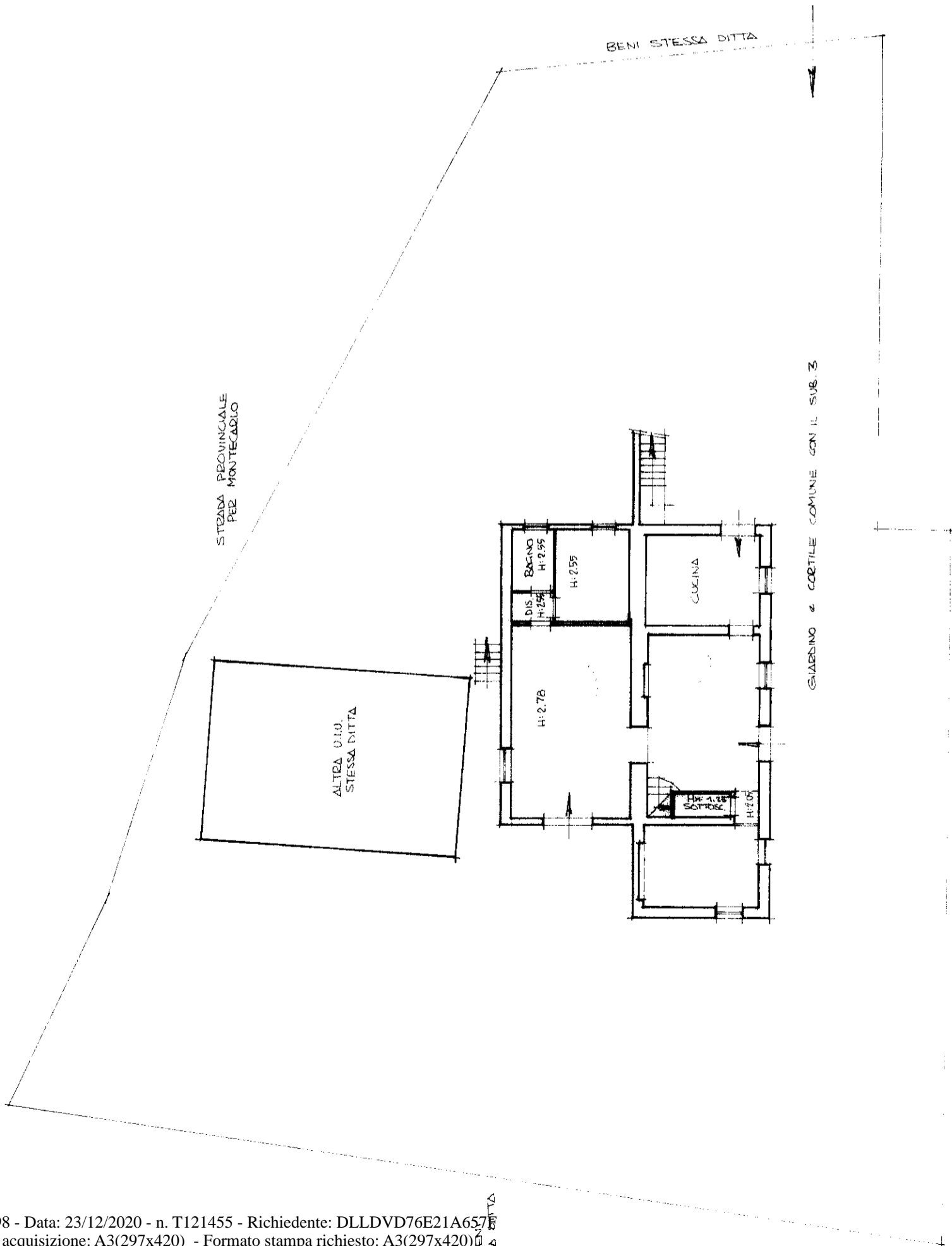
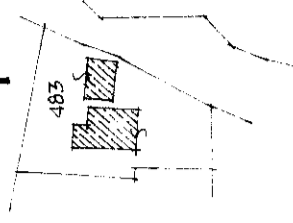

GIARDINO e CORTILE COMUNE CON IL SUB. 3

BENI SANSONI DEL CARLO

PIANO TERRA H: 3.03

PIANO PRIMO H: 2.84

ORIENTAMENTO

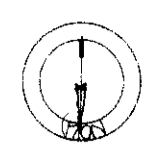

SCALA DI 1:200

Dichiarazione di N.C. <input checked="" type="checkbox"/>	Compilata dal <u>David Della Maddalena</u>	RISERVATO ALL'UFFICIO
Denuncia di variazione <input type="checkbox"/>	Il titolo, cognome e nome <u>Della Maddalena</u>	OPERATORE TRIBUNALE
Identificativi catastali	Isritto all'albo de <u>Capannori</u>	STAMPATO
F. <u>65</u>	della provincia di <u>Lucca</u>	
n. <u>483</u>	data <u>8 Luglio 1998</u>	
sub <u>01</u>	Firma <u>Della Maddalena</u>	

10 LUG 1998