

Documento dei Fabbricati - Situazione al 10/09/2012 - Comune di MONTECARLO(F452) - < Foglio: 7 Particella: 587 - Subalterno 3 >
DI MONTECHIARI n. 1 piano: T-S1;
beni Giannini

Data presentazione: 10/10/1996 - Data: 10/09/2012 - n. LU0138547 - Richiedente PIERACCINI GIORGIO
Tot. schede: 1 - Formato di acq.: A3(298x420) - Fatti. di scala: 1:1
Ultima Planimetria in atti

RESEDE COMUNE

beni Giannini

beni Carrara

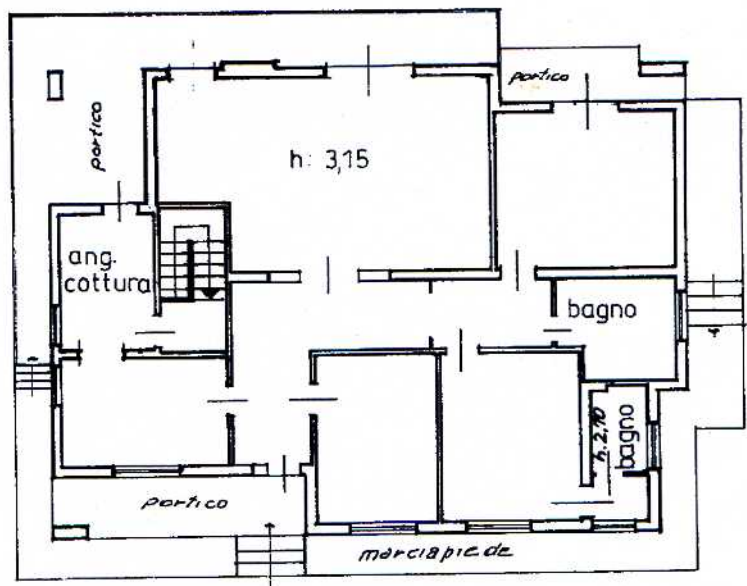

strada Vicinale di Monte Chiari

PIA



Planimetria di u.i.u. in Comune di **Montecarlo** via **Monte Chiari** civ. **1**

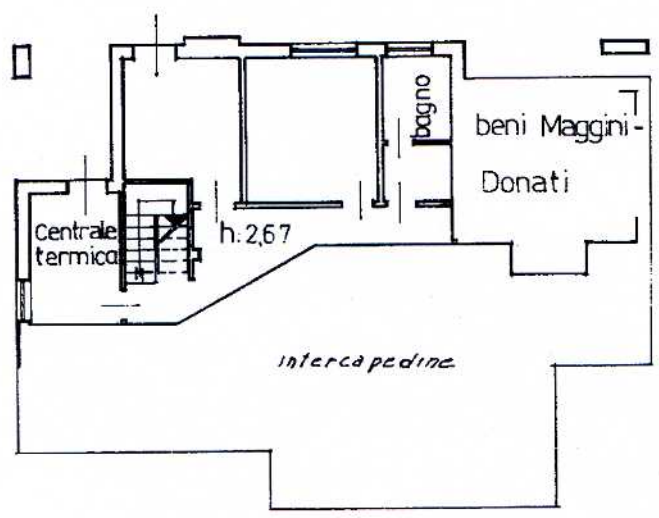

PIANO SEMINTERRATO

COMUNE DI MONTECARLO
estratto di mappa catastale
foglio n 7
mappale 587 sub. 3
scala 1:2000

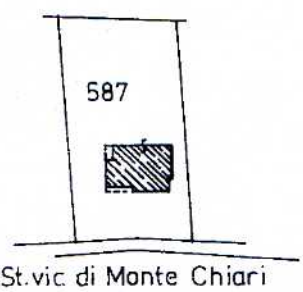

NO TERRA

ORIENTAMENTO

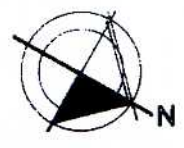

SCALA DI 1: 200

DERIVA DAL MAPPALE N. 587 DEL FOGLIO 7 PER FRAZIONAMENTO

Dichiarazione di N.C. <input type="checkbox"/>	Compilata dal GEOMETRA
Denuncia di variazione <input checked="" type="checkbox"/>	(Titolo cognome e nome) CARRARA MARCO
Identificativi catastali: F <u>7</u> 587	Iscritto all'albo dei GEOMETRI della provincia di LUCCA n. 793
3	

RISERVATO ALL'UFFICIO