

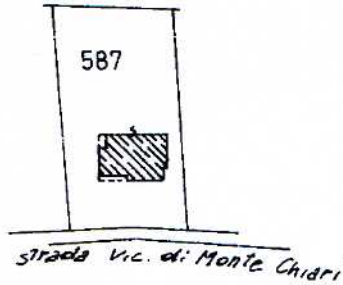

Planimetria di u.t.u. in Comune di **Montecarlo** via **Monte Chiari** civ. **1**

COMUNE DI MONTECARLO  
estratto di mappa catastale  
foglio n.7  
mappale 587 sub. 2  
scala 1:2000



**PIANO SEMINTERRATO**

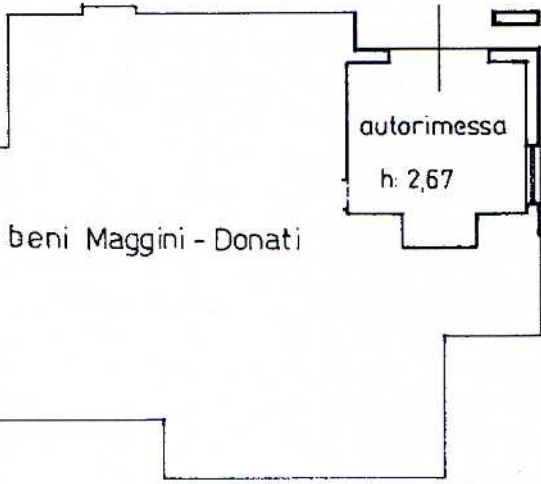

DERIVA DAL MAPPALE 587 DEL FOGLIO 7 PER FRAZIONAMENTO

ORIENTAMENTO

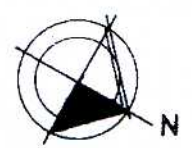

SCALA DI 1:200

Dichiarazione di N.C. <input type="checkbox"/>	Compilata dal <b>GEOMETRA</b>	RISERVATO ALL'UFFICIO
Denuncia di variazione <input checked="" type="checkbox"/>	(Titolo, cognome e nome) <b>CARRARA MARCO</b>	
Identificativi catastali 7	Iscritto all'albo de <b>GEOMETRI</b>	
587	della provincia di <b>LUCCA</b> n. <b>793</b>	

Data presentazione: 10/10/1996 - Data: 10/09/2012 - n. LU0138546 - Richiedente PIERACCINI GIORGIO

Data presentazione: 10/10/1996 - Data: 10/09/2012 - n. LU0138546 - Richiedente PIERACCINI GIORGIO  
Tot. schede: 1 - Formato di acq.: A3(298x420) - Formato di scala: 1:1  
Ultima Planimetria in atti

Atto dei Fabbricati - Situazione al 10/09/2012 - Comune di MONTECARLO(F452) - < Foglio: 7 Particella: 587 - Subalterno 2 >  
DI MONTECHIARI n. 1 piano: T;

*beni Giannini*

PIANO TERRA

RESEDE COMUNE

beni Maggini Donatì

*beni Centoni*

*beni Cartara*

strada Vicinale di Monte Chiari

