

MODULARIO  
a r.f. n. 497



MINISTERO DELLE FINANZE  
DIPARTIMENTO DEL TERRITORIO  
**CATASTO EDILIZIO URBANO** (RDL 13-4-1939, n. 652)

MOD. **BN** (CEU)

LIRE  
**200**

Planimetria di u.i.u. in Comune di.....**MONTECARLO**..... via **ANFRIONE**..... civico.....

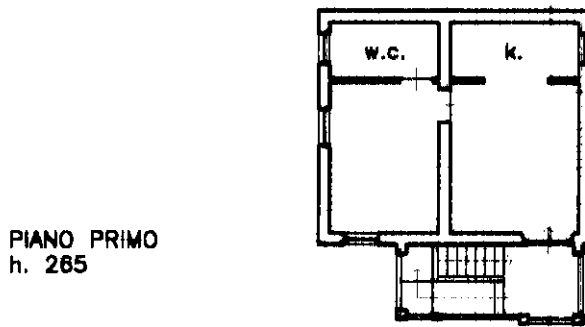
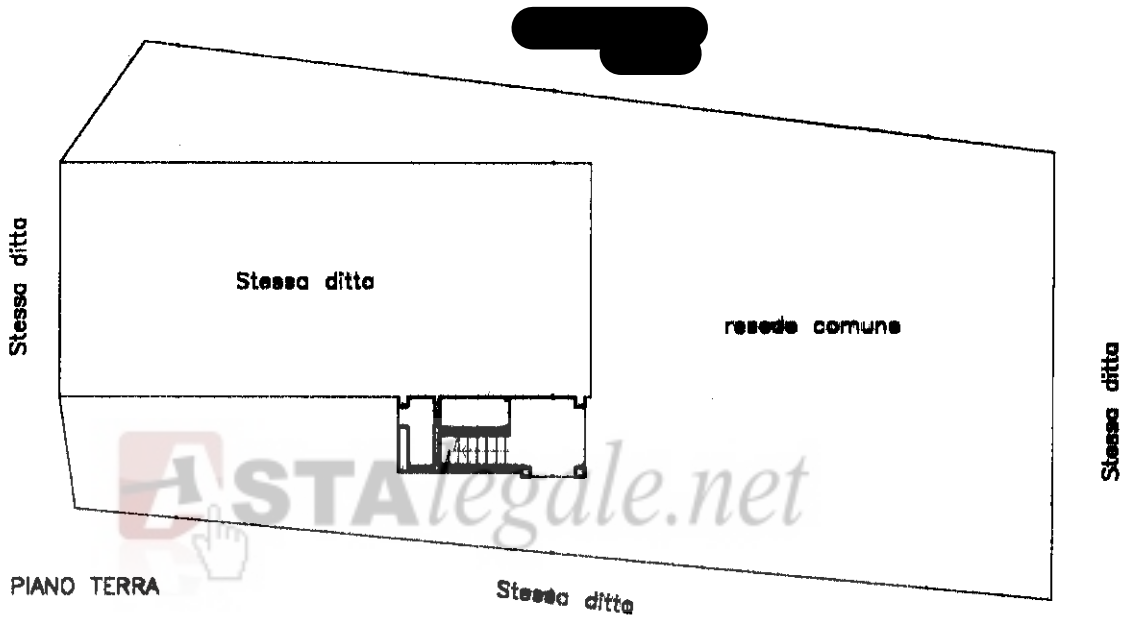

COMUNE DI MONTECARLO  
F. 3 n. 17 sub 3  
scala 1:2000

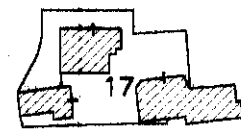

ORIENTAMENTO

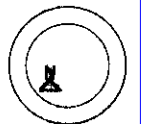

SCALA DI 1:200

Dichiarazione di N.C.   
Denuncia di variazione

Compilata dal .....  
(Titolo, cognome e nome)

Geom. **Capocchi - Claudio**

Iscritto all'albo de .....  
della provincia di ..... Richiedente: DNGLSE82D42E715E

Ultima planimetria in atti  
Identificativi catastali

Data-presentazione:24/03/2000 - Data: 27/03/2018 - n. T44120 - Richiedente: DNGLSE82D42E715E

Totale schede: 3 Formato di acquisizione: A4(210x297) Edificato stampato in: A4(210x297)

17 3 data 10.03.00 Firma *C. Capocchi*

RISERVATO AL UFFICIO

OPERATI  
DATA

**24 MAR 2000**

Catasto dei Fabbricati - Situazione al 27/03/2018 - Comune di MONTECARLO (F452) - < Foglio: 3 - Particella: 17 - Subalterno: 3 >  
VIA DELL' ANFRIONE piano: 1