

**Agenzia del Territorio
CATASTO FABBRICATI
Ufficio Provinciale di
Pistoia**

Dichiarazione protocollo n. PT0108174 del 26/06/2008

Planimetria di u.i.u. in Comune di Pescia

Strada Statale 435

civ.

Identificativi Catastali:

Sezione:
Foglio: 83
Particella: 227
Subalterno: 66

Compilata da:
Bonaguidi Matteo
Iscritto all'albo:
Architetti

Prov. Pistoia

N. 379

Scheda n. 1

Scala 1:200

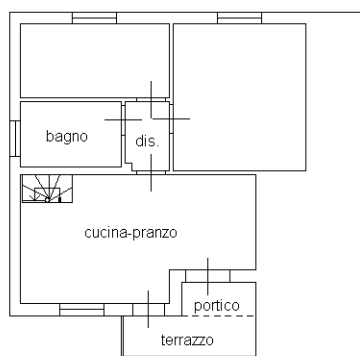

PIANTA PIANO PRIMO
h.274

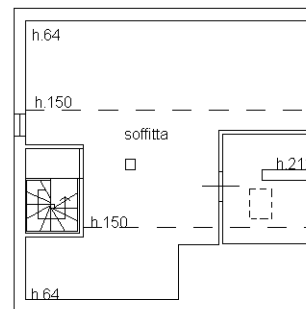

PIANTA PIANO SECONDO

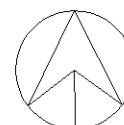

Catasto dei Fabbricati - Situazione al 12/08/2021 - Comune di PESCIA (G491) - < Foglio: 83 - Particella: 227 - Subalterno: 66 >
VIA LUCCHESI piano: 1-2;

Ultima planimetria in atti